

歯科用システム
Voce のご案内

目 次

1. システム機能.....	1
1.1 基本システム.....	1
1.2 ネットワーク.....	2
2. 動作概要.....	3
2.1 患者情報登録.....	3
2.2 診療内容入力（処置・カルテ入力）.....	4
2.3 会計.....	7
2.4 レセプト.....	8
2.5 日計月計年計表.....	10
2.6 文書作成.....	11
2.7 患者管理.....	12
2.8 アポイント.....	13
2.9 処理中明細.....	14
2.10 統計表.....	15
3. 動作環境.....	16

1. システム機能

1.1 基本システム

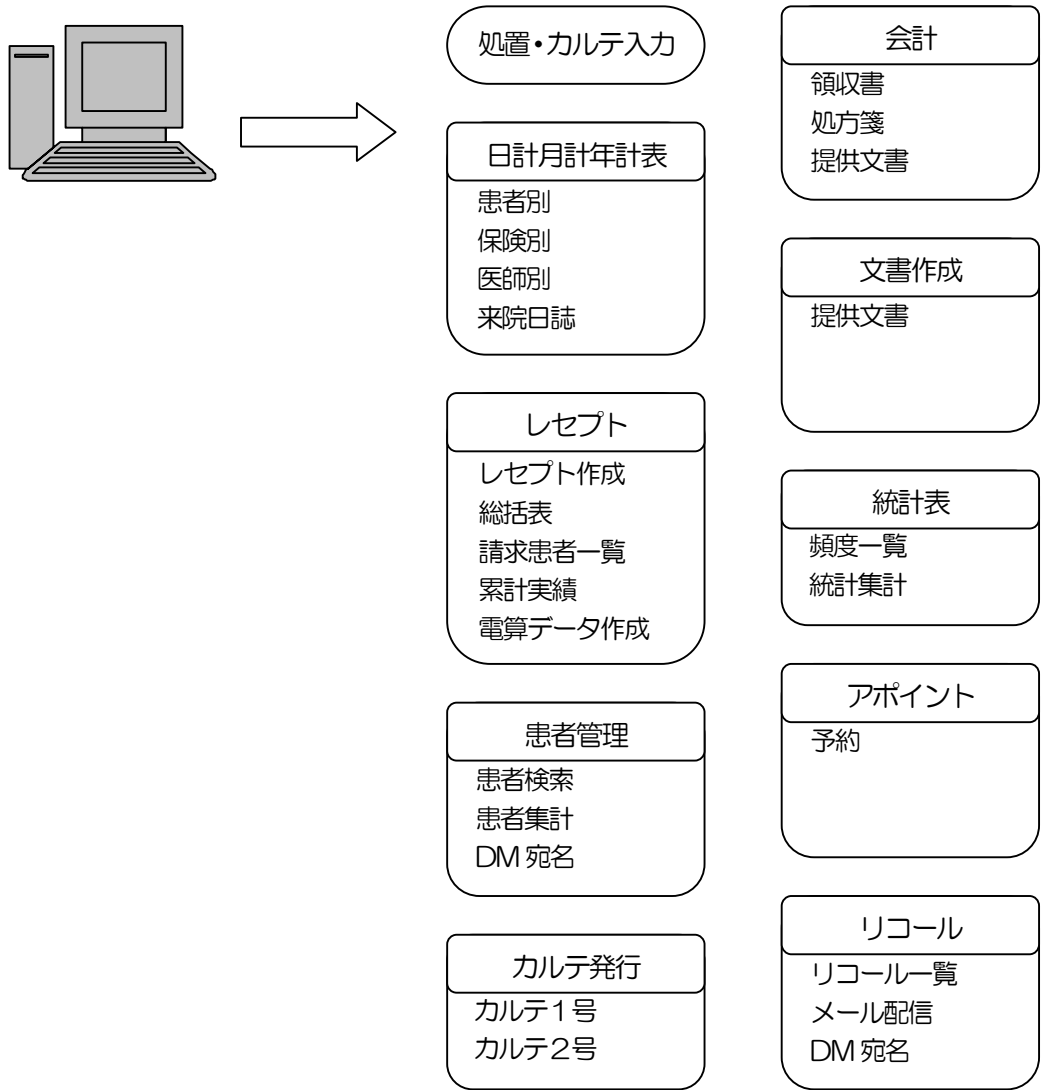

1.2 ネットワーク

(1) 院内ネットワーク

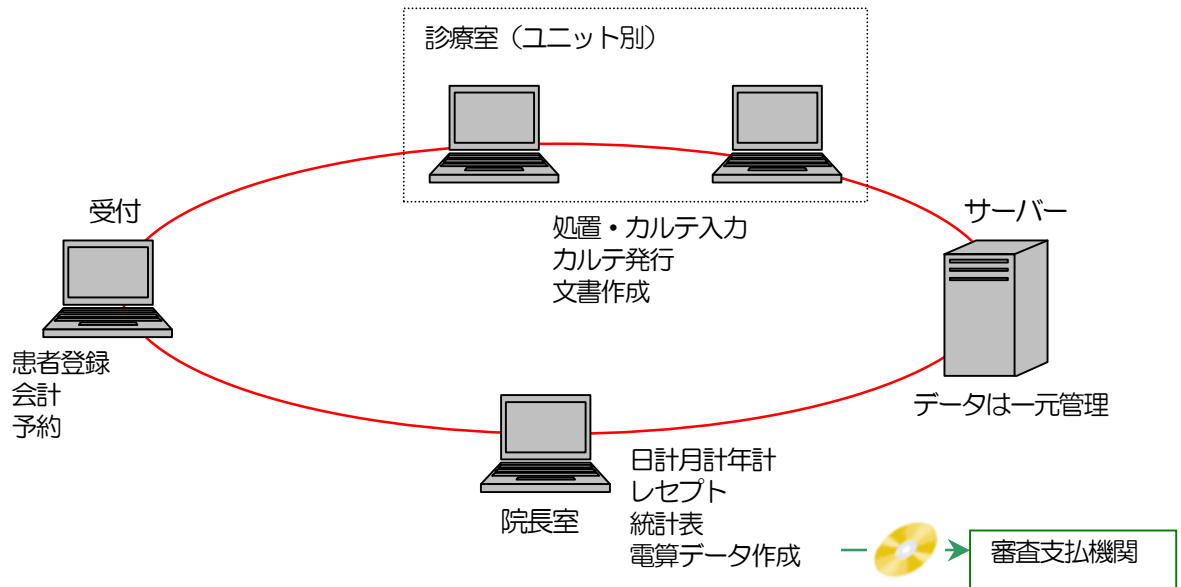

(2) 外部ネットワーク

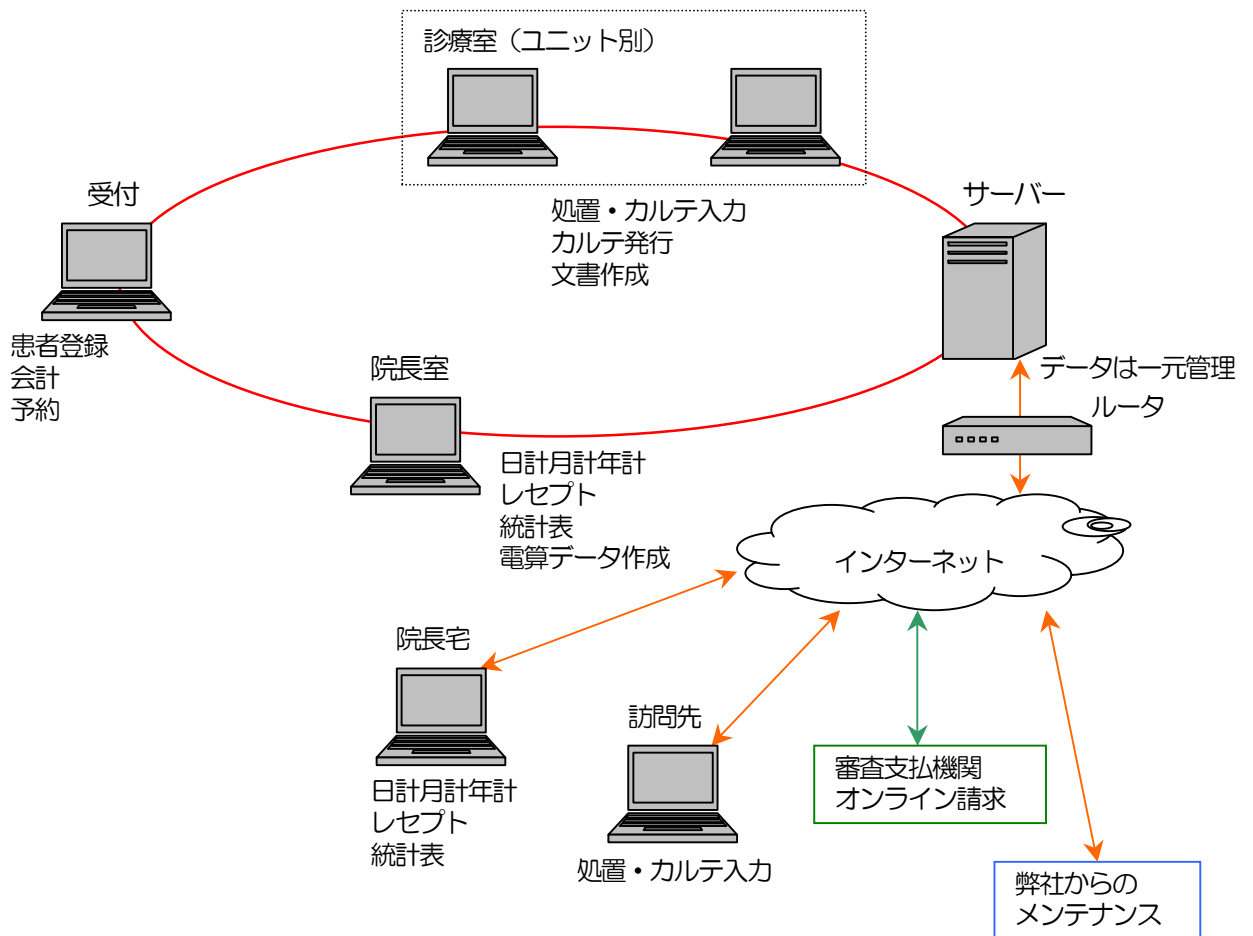

2. 動作概要

2.1 患者情報登録

- 基本情報 (Basic Information):** Fields for patient name (方名氏名), surname (漢字氏名), birth date (生年月日), gender (性別), and main insurance (主保険).
- 保険情報 (Insurance Information):** Fields for insurance number (保険者番号), type (保険種別), contribution ratio (負担区分), and other insurance details.
- 診療情報 (Medical Information):** Fields for start date (診療開始日), end date (最終診療日), and medical history (既往歴).
- 身障者 (Disabled Person):** Fields for disability status (身障者) and type of disability (訪問診療).
- その他 (Others):** Fields for residence (租当区), full name (負担全区分), and other notes (転記).
- Buttons:** A row of function keys at the bottom: 公費入力 (F8), 公費変更 (F9), カナパネル (F10), 診療入力 (F11), 登録 (F12), and 取消 (Esc).

患者様の保険情報等の登録、修正を行います。

主保険、公費は、履歴を残し過去の内容を参照したり修正することができます。

「伝言」は、患者様に関する伝言内容の入力や参照が可能です。

訪問介護請求（オプション）にも対応しています。

- 請求番号 (Request Number): 0007000000
- 請求日 (Request Date): 11/11/11
- 請求種別 (Request Type): 1 割
- 請求内容 (Request Content): 経路的介護 (Itinerant care)
- 請求期間 (Request Period): 平成 27/04/01 to 平成 27/03/31
- 有効期間 (Valid Period): 平成 27/03/31
- 交付年月日 (Delivery Date): 平成 27/04/01

Buttons at the bottom include: 組合変更 (Change Association), 登録 (Register), and 取消 (Cancel).

「アポイント」は、予約の登録等が行えます。（オプション）

「保険証スキャン」は、保険証スキャナを使用して保険証を読み取り、保険情報を自動的に入力します。

（オプション）

画面切替(F5)により、右半分の画面が切替わり患者様の連絡先、リコール情報が入力できます。

- カルテ情報 (Chart Information): 1700005
- 住所 (Address): 東京都豊島区南大塚 1-1
- 電話番号 (Phone Number): 03-1111-1111
- 代表者 (Representative): テスト 太郎
- 業種 (Industry): 3 自営業
- 開業日 (Opening Date): 平成 25/03/01
- リコール情報 (Recall Information): 必要 (Required) / 不要 (Not Required)
- リコール回数 (Recall Count): 0
- リコール期間 (Recall Period): 0
- リコール内容 (Recall Content): 検査 (Check)
- リコール日時 (Recall Date/Time): 0
- リコール場所 (Recall Location): 0

Buttons at the bottom include: 公費入力 (F8), 公費変更 (F9), カナパネル (F10), 診療入力 (F11), 登録 (F12), and 取消 (Esc).

2.2 診療内容入力（処置・カルテ入力）

(1) 診療履歴の表示

診療入力する場合、初診・再診の判断をするため診療履歴の表示をし、今までの診療内容が確認できます。

(2) 診療入力

左下に口腔状態を一目で分かるよう表示しています。（クリックすると過去の処置等が確認できます。）

右上の伝言を使用すると、会計画面にその旨が表示され伝言内容が確認できます。（医師から窓口への申し送り）

部位、病名を入力 ⇒ 処置選択から処置を入力を繰り返して入力します。

処置選択画面の表示は右側へ移動表示し、診療入力の内容を見ながら入力できます。（ワイド画面時）

処置選択に表示する処置は、病名等から選択可能な処置を表示します。（カスタマイズ可能）

複数の処置の選択操作を簡単にするため、複数の処置の組み合わせもカスタマイズできます。

また、処置に対しての摘要記載が必要な場合は、処置を選択すると自動で摘要入力画面を表示します。

(3) カルテコメント入力

カルテコメントの入力は、SOAP記載に沿った入力ができるよう項目を分類しています。良く使われそうなコメントは予め登録されています。医院様独自のコメントも登録しておくことができます。

(4) 処方箋入力

処方箋に出力する薬剤は予め登録しておくことで、医院様で使用しない薬剤は表示されなくなります。

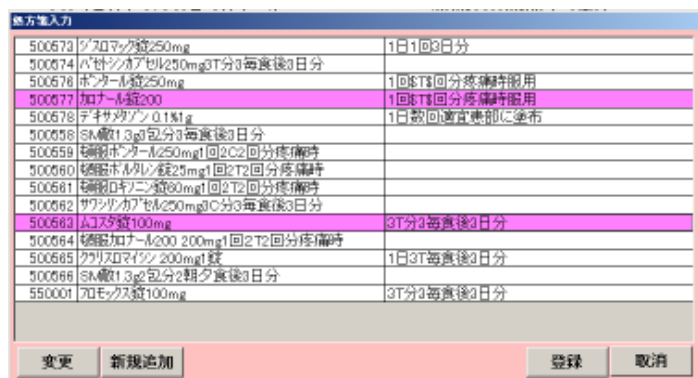

(5) 診療予定入力

予め先の日付の診療予定内容を登録しておくことができます。「予」の表示が付きます。(次回の負担金を患者様へ伝えることが可能となります。)

(6) 負担金の表示

合計点数部分を右クリックすると、患者様の負担金額を表示します。

(7) 歯式入力

初診時等、患者様の口腔内状態を登録することができます。
欠損、残根は口腔情報へ反映されます。
カルテ 1 号用紙の歯式にも印字できます。

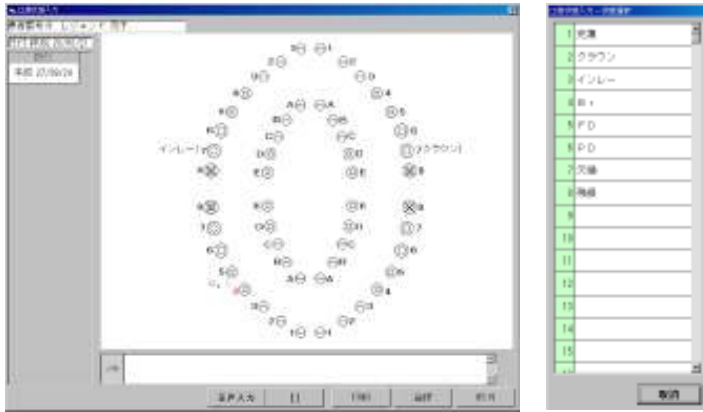

(8) 検査表入力

基本検査表、精密検査表の入力を簡単入力することができます。
入力の順番（右上 8→1、左上 1→8・・・等）は、設定により変更することができます。

タブレット PC 等を用いてチェアサイドで入力できます。

2.4 レセプト

(1) レセプト集計

対象年月の集計を行います。(レセプト集計テーブル作成)
 集計と同時に内容のチェックを行い、問題があればエラー一覧の表示を行います。

(2) 総括表

社保、国保別に総括表の作成を行います。(国保については、各県指定の総括表に対応)

(3) 請求患者一覧

レセプト集計された対象月の請求患者一覧を作成します。

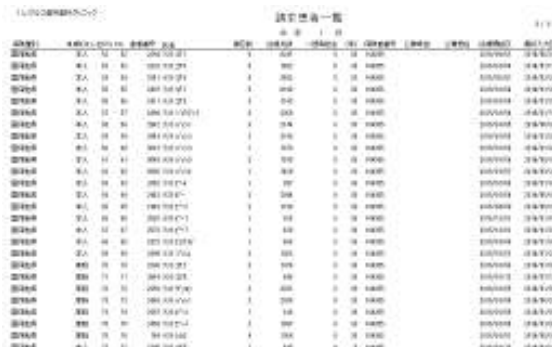

(4) 累計実績

レセプト集計された対象月の保険別の人数、点数、平均点数を表示します。

(5) 当月請求合計

レセプト集計された対象月の請求合計（ドクター別）を作成します。

レガルス歯科クリニック 平成 20年10月分ドクター集計

会社 内計得意 114 点 平均点数 1,211 点 診療平均点 1,208 点
 合計得意 218 点 総計得意 5,925,000 円 総計得意 5,925,000 円 診療平均点 1,201 点

社 保	請求得意			国保得意			自費得意		
	得意	得意	得意	得意	得意	得意	得意	得意	得意
国民健康保険	11	20	1,000	11	20	1,000	11	20	1,000
国民健康保険	20	40	2,000	20	40	2,000	20	40	2,000
国民健康保険	30	60	3,000	30	60	3,000	30	60	3,000
国民健康保険	40	80	4,000	40	80	4,000	40	80	4,000
国民健康保険	50	100	5,000	50	100	5,000	50	100	5,000
国民健康保険	60	120	6,000	60	120	6,000	60	120	6,000
国民健康保険	70	140	7,000	70	140	7,000	70	140	7,000
国民健康保険	80	160	8,000	80	160	8,000	80	160	8,000
国民健康保険	90	180	9,000	90	180	9,000	90	180	9,000
国民健康保険	100	200	10,000	100	200	10,000	100	200	10,000
国民健康保険	110	220	11,000	110	220	11,000	110	220	11,000
国民健康保険	120	240	12,000	120	240	12,000	120	240	12,000
国民健康保険	130	260	13,000	130	260	13,000	130	260	13,000
国民健康保険	140	280	14,000	140	280	14,000	140	280	14,000
国民健康保険	150	300	15,000	150	300	15,000	150	300	15,000
国民健康保険	160	320	16,000	160	320	16,000	160	320	16,000
国民健康保険	170	340	17,000	170	340	17,000	170	340	17,000
国民健康保険	180	360	18,000	180	360	18,000	180	360	18,000
国民健康保険	190	380	19,000	190	380	19,000	190	380	19,000
国民健康保険	200	400	20,000	200	400	20,000	200	400	20,000
国民健康保険	210	420	21,000	210	420	21,000	210	420	21,000
国民健康保険	220	440	22,000	220	440	22,000	220	440	22,000
国民健康保険	230	460	23,000	230	460	23,000	230	460	23,000
国民健康保険	240	480	24,000	240	480	24,000	240	480	24,000
国民健康保険	250	500	25,000	250	500	25,000	250	500	25,000
国民健康保険	260	520	26,000	260	520	26,000	260	520	26,000
国民健康保険	270	540	27,000	270	540	27,000	270	540	27,000
国民健康保険	280	560	28,000	280	560	28,000	280	560	28,000
国民健康保険	290	580	29,000	290	580	29,000	290	580	29,000
国民健康保険	300	600	30,000	300	600	30,000	300	600	30,000
国民健康保険	310	620	31,000	310	620	31,000	310	620	31,000
国民健康保険	320	640	32,000	320	640	32,000	320	640	32,000
国民健康保険	330	660	33,000	330	660	33,000	330	660	33,000
国民健康保険	340	680	34,000	340	680	34,000	340	680	34,000
国民健康保険	350	700	35,000	350	700	35,000	350	700	35,000
国民健康保険	360	720	36,000	360	720	36,000	360	720	36,000
国民健康保険	370	740	37,000	370	740	37,000	370	740	37,000
国民健康保険	380	760	38,000	380	760	38,000	380	760	38,000
国民健康保険	390	780	39,000	390	780	39,000	390	780	39,000
国民健康保険	400	800	40,000	400	800	40,000	400	800	40,000
国民健康保険	410	820	41,000	410	820	41,000	410	820	41,000
国民健康保険	420	840	42,000	420	840	42,000	420	840	42,000
国民健康保険	430	860	43,000	430	860	43,000	430	860	43,000
国民健康保険	440	880	44,000	440	880	44,000	440	880	44,000
国民健康保険	450	900	45,000	450	900	45,000	450	900	45,000
国民健康保険	460	920	46,000	460	920	46,000	460	920	46,000
国民健康保険	470	940	47,000	470	940	47,000	470	940	47,000
国民健康保険	480	960	48,000	480	960	48,000	480	960	48,000
国民健康保険	490	980	49,000	490	980	49,000	490	980	49,000
国民健康保険	500	1000	50,000	500	1000	50,000	500	1000	50,000

(6) 電子レセプト作成

レセプト集計されたデータを元に電子データ（CDまたはオンラインによる請求）を作成します。

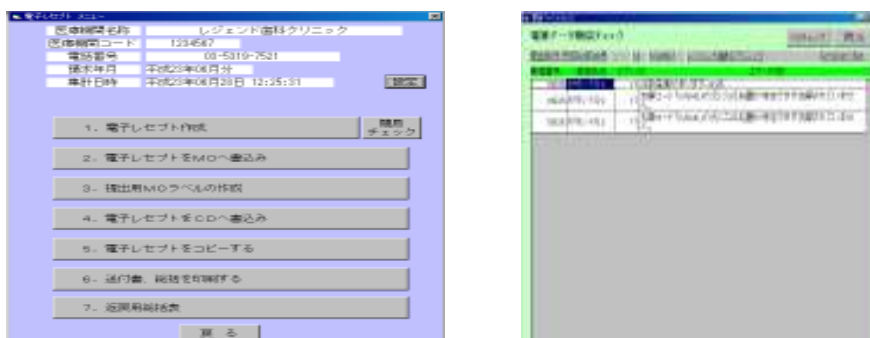

作成した電算データは、簡易チェック（審査支払基金のチェック機能に沿ったチェック）を備えていますので、事前のチェックを行いエラーのない電算データを作成することができます。エラーがあった場合は、エラー内容を一覧表示しますので、修正して再度集計から行います。

・CD による請求の場合

CD への書き込み時、書き込みチェックが行え、確実に書き込まれているかのチェックが行えます。また、提出時に添付する送付書や総括表の印刷も行えます。

・オンラインによる請求の場合

オンライン請求するためのパソコンへ電算データを移すため、別媒体（USB メモリ等）へ簡単操作でコピーが行えます。（コピー時の操作ミスの防止、間違ったデータのコピーを防止）

2.6 文書作成

メインメニュー、会計画面から患者様を指定し必要な文書作成、印刷をすることができます。

診療入力時、歯管や衛生実施等の文書作成対象の処置を選択した場合、対象となる処置を右クリックすると、対象文書の入力ができます。(処置と文書の連動は設定によります。)

また、文書によっては、文書作成時に入力されたコメントをカルテコメントとして、診療入力へ追加することもできます。

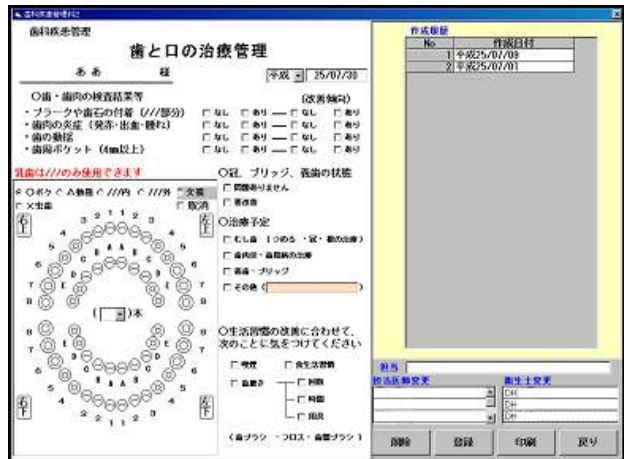
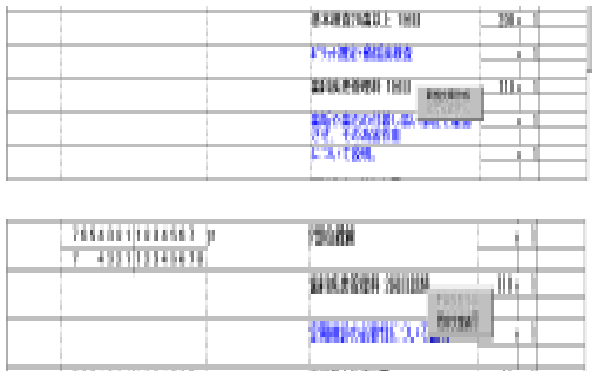

- ・情報提供書の作成

文章内容を予め作成して選択入力できます。

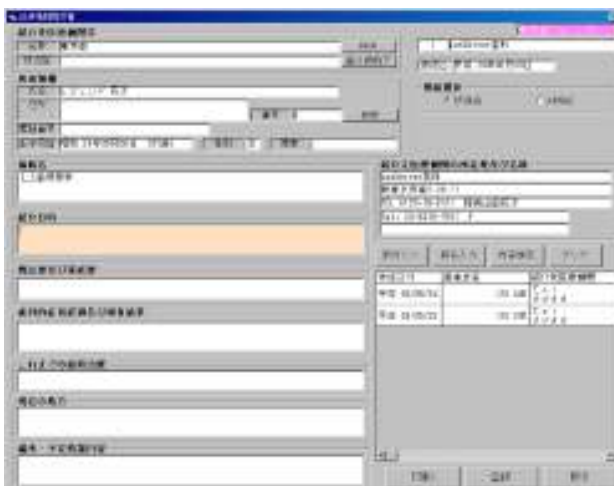

2.7 患者管理

患者番号	氏名	性別	年齢	住所	登録日
5011	山田 太郎	男	25	東京都 中央区	2011-01-01
5012	山田 花子	女	25	東京都 中央区	2011-01-01
5013	山田 一郎	男	25	東京都 中央区	2011-01-01
5014	山田 二郎	男	25	東京都 中央区	2011-01-01
5015	山田 三郎	男	25	東京都 中央区	2011-01-01
5016	山田 四郎	男	25	東京都 中央区	2011-01-01
5017	山田 五郎	男	25	東京都 中央区	2011-01-01
5018	山田 六郎	男	25	東京都 中央区	2011-01-01
5019	山田 七郎	男	25	東京都 中央区	2011-01-01
5020	山田 八郎	男	25	東京都 中央区	2011-01-01
5021	山田 九郎	男	25	東京都 中央区	2011-01-01
5022	山田 十郎	男	25	東京都 中央区	2011-01-01
5023	山田 十一郎	男	25	東京都 中央区	2011-01-01
5024	山田 十二郎	男	25	東京都 中央区	2011-01-01
5025	山田 十三郎	男	25	東京都 中央区	2011-01-01
5026	山田 十四郎	男	25	東京都 中央区	2011-01-01
5027	山田 十五郎	男	25	東京都 中央区	2011-01-01
5028	山田 十六郎	男	25	東京都 中央区	2011-01-01
5029	山田 十七郎	男	25	東京都 中央区	2011-01-01
5030	山田 十八郎	男	25	東京都 中央区	2011-01-01
5031	山田 十九郎	男	25	東京都 中央区	2011-01-01
5032	山田 二十郎	男	25	東京都 中央区	2011-01-01

各種条件を設定することで患者様の抽出し一覧を作成することができます。
 リコール月集計は、患者情報登録（頭書き）にて登録したリコール情報を元に集計します。

抽出したデータは、一覧印刷、ラベル印刷、はがき宛名印刷ができます。
 また、他のアプリケーションへデータの受け渡し（CSV形式出力）も可能となっています。

抽出した患者様へメール送信機能を利用し、メール送信することができます。

2.8 アポイント

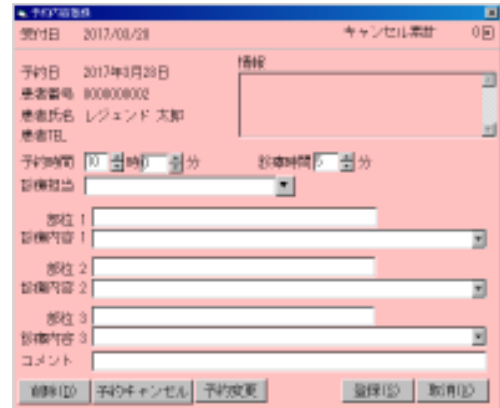
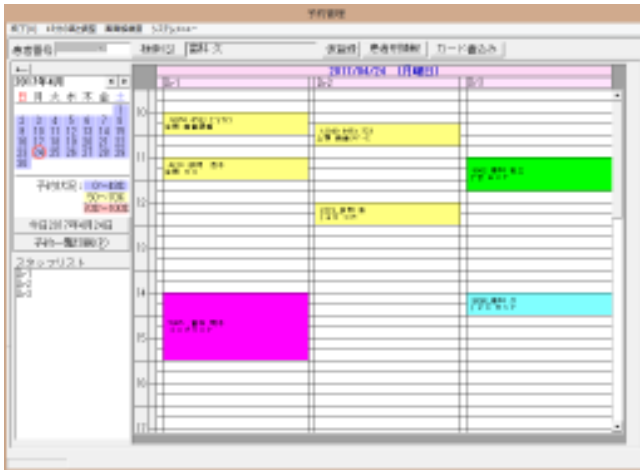

予約情報の表示を行います。(列の数、行の高さ[最小5分単位]は調整可能です。)
スタッフリストは、出勤情報を登録すると、お休みの日はスタッフの名前は表示されません。

- 新規登録時
患者番号入力(または検索)にて、予約登録を行います。
- 予約変更時
表示されている変更対象の患者様の枠をクリックして予約内容を変更します。

予約状況

患者別情報では、患者様の予約状況を参照することができます。

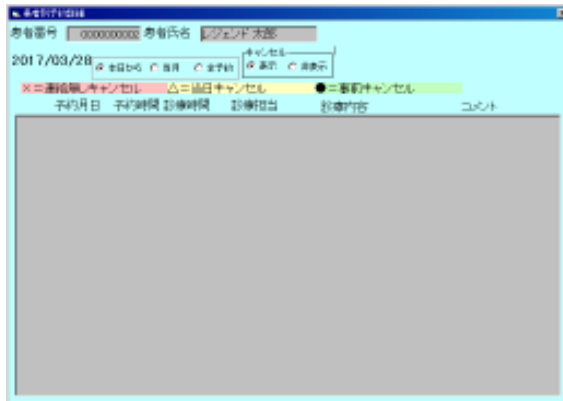

予約登録されている患者様の予約内容は、処理中明細へ反映されます。

2.9 処理中明細

患者番号	患者氏名	科名	予約	診療時間	診療室	病棟	病室	病室	会計済	管理番号	対応予定
4150	松子	内科	10:30	4分	内科	本			0		
5225	高橋	内科	10:30	4分	内科	本			0		
5810	藤	内科	10:30	4分	内科	本			0		
5813	岡	内科	10:30	4分	内科	本			0	081-5019-7921	
5821	神田	内科	10:30	4分	内科	本			0		
5820	松子	内科	10:30	0分	内科	本			0		
5831	松子	内科	10:30	終了	内科	本			200	081-5019-7921	

処理中明細を利用すると、当日の院内の状況（受付済、診療済、会計済、カルテ印刷待ち）を確認することができます。

治療が長引いたりした場合、次の患者様へのインフォメーション、会計待ちの患者様へのインフォメーションが可能となります。

院内ネットワークで各ユニット、院長室等でも同じ表示をしていればリアルタイムで状況を確認できます。アポイントで入力されている患者様も表示されます。

対象の患者をクリックすると、下段で選択されている画面へ移動します。（患者番号入力を省きます。）

2.10 統計表

(1) 頻度一覧

処置、病名、摘要、薬剤について、期間指定で集計し一覧を印刷できます。
また、ドクター単位での集計もできます。

(2) 来院患者統計グラフ

全体、日別、月別、ドクター別に各種の統計グラフを表示します。

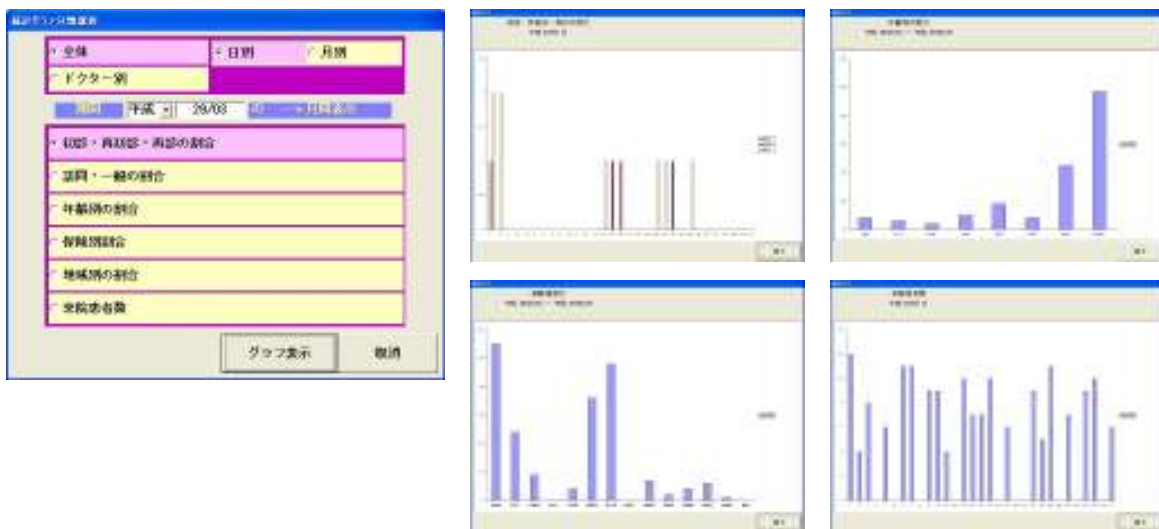

3. 動作環境

OS : Windows 7 / 8 / 8.1
Windows 2008 / 2012

CPU : intel Core i3 以上

メモリ : 4GB 以上

HDD : 空き容量 5GB 以上